

# ACADEMIA IBEROAMERICANA DE EMPRESARIADO EN ECONOMÍA SOCIAL

---

## Cooperar para aprender

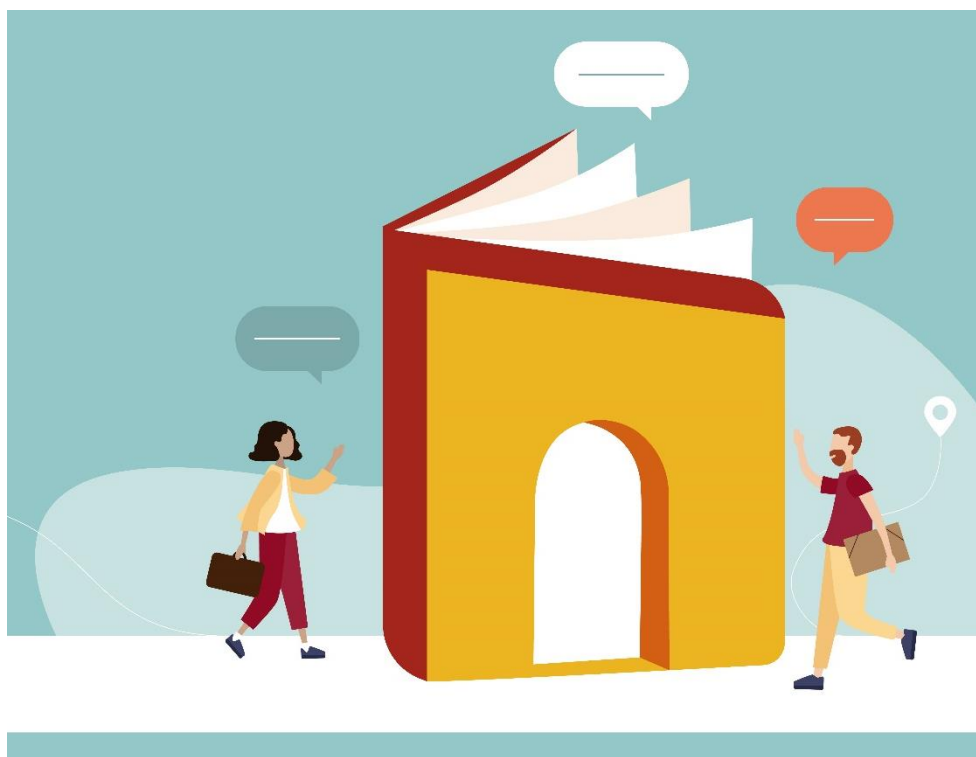

Osuna, 16 y 17 de noviembre 2023

---

Con el apoyo de



Junta de Andalucía  
Consejería de Empleo, Empresa y  
Trabajo Autónomo

Para la **Academia Iberoamericana de Emprendimiento** contamos con la participación de una gran diversidad de personas y organizaciones de América y Europa.

Para América: participan expertas desde 6 Países: Brasil, Honduras, Uruguay, Cuba, México y EEUU, y de 10 diferentes organizaciones.

Para Europa, participan más de veinte entidades de España, de Andalucía, Madrid, País Valenciano, Cataluña, País Vasco, Cantabria y Castilla y León, además de dos entidades de Italia y una de Francia.

### **De Brasil**

**SENAES.** Secretaría Nacional de Economía Solidaria es parte de la historia de la movilización y la coordinación del movimiento de Economía Solidaria en Brasil. Desarrolla iniciativas para satisfacer las principales demandas de la ESS, entre las cuales se destacan el acceso a los servicios financieros, de infraestructura, al conocimiento y el aumento de la comercialización.

### **De Honduras**

**SENPRENDE.** Servicio Nacional de Emprendimiento y Pequeños Negocios es una Institución **gubernamental** responsable de dirigir las políticas públicas y brindar servicios de formalización, asistencia técnica, asistencia financiera y oportunidades de mercado para los emprendedores a nivel nacional. Contribuir al desarrollo económico sostenible del país, mediante la creación de nuevas oportunidades, impulsando la producción y la generación de nuevos empleos

### **De Uruguay:**

**Incubacoop** Incubadora de emprendimientos innovadores en sectores cooperativos. Iniciativa institucional para acompañar proyectos cooperativos en campos estratégicos, promueve el desarrollo del cooperativismo uruguayo en sectores donde tradicionalmente no ha emprendido

### **De México:**

**ITESO**. Instituto Tecnológico y de Estudios Superiores de Occidente, es una universidad de inspiración cristiana confiada a la Compañía de Jesús. Se concibe a sí mismo como una comunidad de personas en permanente crecimiento, bajo la inspiración de la tradición educativa jesuita y el análisis constante de la realidad.

**Ibero Puebla**. Universidad Iberoamericana Puebla, Institución de educación superior y media superior de la Compañía de Jesús, tiene como misión formar y generar conocimiento sustentado en su excelencia académica y humana, para contribuir a enfrentar las diversas formas de desigualdad y exclusión social con el fin de promover la paz y el desarrollo sostenible.

### **De Cuba**

**Centro Cultural Félix Varela**. espacio de encuentro con la sociedad y a su vez un propiciador de intercambios, especialmente en lo cultural y académico. El Centro trabaja en cuatro áreas: Formación, Cultura, Comunicación e Investigación. Desde este centro se está promoviendo el programa Cuba Emprende.

**Universidad Pinar del Río**. Centrada en las ciencias Agropecuarias, técnicas, sociales, humanísticas, pedagógicas y de la cultura física y el deporte, así como en la generación e implementación de resultados científico-técnicos que impacten en el desarrollo socioeconómico de la provincia Pinar del Río y otras regiones del país.

**Red ESORSE**. Compuesta por instituciones universitarias, científicas, organizaciones no gubernamentales, cooperativistas, emprendedores y otros interesados en contribuir al estudio e implementación en Cuba de la Economía Social y Solidaria en función del desarrollo local sostenible Es también una red de redes y constituye un espacio de diálogo e intercambio en coherencia con los principios socialistas y a favor del desarrollo económico y social del país

### **De Francia:**

**ACI**. Alianza Cooperativa Internacional, es la organización portavoz de las cooperativas en todo el mundo. Su misión es promover el modelo cooperativo.

**Le Solilab.** El lugar de la economía social y solidaria en Nantes. un **lugar de anclaje común** para que la ESS sea más visible, para aunar recursos y fomentar la cooperación. Un espacio de experimentación en constante evolución, un laboratorio de innovaciones sociales y ambientales, un tercer lugar, un punto de encuentro entre quienes trabajan y consumen de manera diferente

### **De Estados Unidos**

**CICOPA.** Organización internacional de las cooperativas en la industria y los servicios. Organización sectorial de la Alianza Cooperativa Internacional (ACI) desde 1947 y tiene tres organizaciones regionales: CECOP (CICOPA Europe), CICOPA-Américas, y CICOPA Asia-Pacífico.

**Colmenar Cooperative Consulting.** Cooperativa de trabajadores bilingüe (español/inglés). Ofrecen educación y se enfoca en la equidad racial y de género, utilizando metodologías de educación. Buscan cambiar el paradigma del espacio de trabajo, brindando asesorías, currículos y programas de mentoría personalizados para miembros de las comunidades Indígenas y Negros.

### **De Italia:**

**Legacoop Romagna.** Asociación que representa a las cooperativas de las provincias de Forlì-Cesena, Ravenna y Rimini registradas en Legacoop. Dialoga y colabora con todos los organismos institucionales, políticos, culturales y socioeconómicos y desarrolla sus alianzas sobre la base de programas, proyectos y acciones de interés común para sus miembros.

**Federazione Trentina.** Contribuye a la mejora social y económica de las personas, comunidades y territorios a través del desarrollo coordinado del emprendimiento cooperativo. Al mismo tiempo se compromete a difundir la cultura y los valores en los que se basa el sistema cooperativo.

## DE España

**Gats Baix**. Asociación sin ánimo de lucro, nace a iniciativa de personas vinculadas al mundo asociativo y acción social del Bajo Llobregat. Crea herramientas que potencian el tejido económico y asociativo fomentando la inserción laboral de personas en riesgo de exclusión social.

**CERAI**. Centro de Estudios Rurales y de Agricultura Internacional. Trabaja en cooperación internacional, formación, investigación e incidencia política

**Alternativas Económicas**. Revista española de información económica. Está editada por la sociedad cooperativa Alternativas Económicas. Su línea editorial se sustenta en una triple vocación: europeísta, social y ecologista.

**FonRedess**. Fondo para la ayuda y el acompañamiento de proyectos de emprendimiento social a través de la concesión de ayudas monetarias sin interés, ayudas reintegrables. Canalizan recursos económicos que generan un impacto social y transforman el territorio a través del apoyo a pequeños proyectos.

**Andalucía Emprende**. Fundación de la Junta de Andalucía, que tiene como misión promover la iniciativa emprendedora y el desarrollo empresarial. Presta servicios gratuitos, dirigidos tanto a personas emprendedoras que desean poner en marcha una iniciativa empresarial como a empresas ya constituidas que necesiten apoyo.

**Bioalverde**: Empresa sin ánimo de lucro, trabajan la inserción sociolaboral de personas en situación o riesgo de exclusión social, al mismo tiempo que sensibilizan e incrementan el consumo justo y sostenible.

**Fundación Finanzas éticas**. Forma parte de FIARE Banca Ética, es el ente del grupo que promueve iniciativas sociales de inversión y ahorro ético, espacios de formación, investigación, difusión y publicación en materia de finanzas éticas y economía alternativa y campañas y proyectos en favor de un proceso de transformación socio económica centrado en la defensa del bien colectivo.

**Fundecor.** Fundación Universitaria para el Desarrollo de la provincia de Córdoba. Promueve el empleo y pone en comunicación la Universidad con las empresas, contribuye a la competitividad mediante la innovación y desarrollo tecnológico, facilitando la empleabilidad y el emprendimiento de la Universidad y su entorno.

**UCA Emprende.** Cátedra de Emprendimiento de la Universidad de Cádiz acompaña a proyectos empresariales, culturales y/o sociales con vocación colaborativa y de servicio a la comunidad, a la provincia de Cádiz, colaboran y coordinan actividades con todos los agentes del ecosistema emprendedor, empresas y público objetivo.

**Asociación FIARE Castilla y León.** Red formada por organizaciones sociales, dedicada a tareas de sensibilización sobre las finanzas éticas y a la gestión de ayudas económicas reintegrables dirigidas a entidades y personas físicas en el ámbito de la economía social y solidaria.

**Valnalón.** Ciudad Industrial del Valle del Nalón, S.A.U. (VALNALÓN), empresa pública dependiente del gobierno regional de Asturias. A través de la Educación y la Promoción Emprendedora, cuyo objetivo es el fomento del espíritu emprendedor en los distintos niveles educativos y el desarrollo y la consolidación empresarial.

**CISE.** Centro Internacional Santander Emprendimiento. Impulsado por Banco Santander, el Gobierno de Cantabria y la Universidad de Cantabria (UC), se constituye en centro de referencia en el sistema universitario internacional en la investigación, transferencia de conocimiento y formación en emprendimiento.

**Fundación SEIRA.** Entidad que ofrece a organizaciones de economía social y cooperativas catalanas claves para acceder a financiación. Seira contribuye a generar confianza entre entidades financieras y cooperativas a través de un abanico de herramientas prácticas y propuestas formativas adaptadas a sus necesidades.

**Cruz Roja**. Entre las actividades desarrolladas El Plan de Empleo de Cruz Roja es un puente entre las personas desempleadas y las empresas. Buscan las necesidades de las empresas, seleccionan las personas que mejor se adaptan al puesto, las forman, las orientan... acompañando en todo el proceso.

**Centro de Enseñanza Secundaria Ramón y Cajal** está gestionado por **TEAR, S. Coop. And.**, una cooperativa de trabajo del sector enseñanza. Casi 45 años, además de su labor en formación reglada trabaja en Ciclos formativos online, Cursos de formación para el empleo, y servicio de orientación profesional.

**Academia Andaluza de Ciencia Regional**. Institución cuya misión es potenciar la Ciencia Regional en sus vertientes teórica y aplicada con el objetivo de contribuir al desarrollo económico, territorial y social de Andalucía en su conjunto y en sus distintos ámbitos: zonas, regiones, comarcas, municipios, etc.

**CEPES**. La Confederación Empresarial Española de Economía Social es una organización empresarial de ámbito estatal representativa y referente de la Economía social en España, integradora y portavoz de sus inquietudes y propuestas. Una entidad de promoción del modelo Economía social.

**ANDEIS** Asociación de Empresas de Inserción. Las Empresas de Inserción son organizaciones que tienen como fin primordial la integración socio-laboral de personas en situación de exclusión social. Las EEII constituyen una tipología especial dentro de las empresas de carácter social. Pueden estar promovidas por una o varias entidades que pueden ser asociaciones sin ánimo de lucro y fundaciones.

**Autismo Sevilla**. Asociación cuyo propósito es acompañar a las personas con Trastorno del Espectro del Autismo y sus familias en su proyecto de vida. Entre sus iniciativas, la Plataforma de Formación para el Empleo desarrolla apoyos individualizados para la capacitación personal y profesional de personas con TEA en edad laboral. Se trata de un servicio que sigue las directrices del modelo de Empleo con Apoyo y el aprendizaje en contextos laborales inclusivos.

**FAECTA.** Federación Andaluza de Empresas Cooperativas de Trabajo, representa al cooperativismo de trabajo en Andalucía. Como agente social, ejerce la interlocución y defensa de las cooperativas de trabajo y apoya la cultura emprendedora bajo el modelo de Cooperativas de Trabajo.

**Universidad Pablo de Olavide.** A través de la Fundación Universidad Pablo de Olavide ofrece al estudiantado, egresados y egresadas de la UPO, una orientación transversal, estratégica y universitaria que impulsa la empleabilidad y la inserción laboral, desde el entrenamiento en creatividad, desarrollo de ideas y entrenamiento de competencias básicas para el emprendedor.

### Personas Participantes

Nº	Nombre	País	Entidad
1	Renata Pinho	Brasil	SENAES
2	William Bello Sánchez	Cuba	CENTRO Padre Félix Varela/ Red ESORSE
3	Freddy Ramírez	Cuba	Universidad Pinar del Río
4	Daniella Preisler	EEUU	CICOPA/ Colmenar Consulting
5	Javier Moreno	España	Fonredess
6	Lucía Gómez	España	Fundación Finanzas éticas
7	Julio Segundo	España	UCA Emprende
8	Beatriz Cardona	España	Fundecor
9	Victoria de Diego	España	Asociación FIARE Castilla y León
10	José Vallés	España	Academia Andaluza Ciencia Regional
11	Fran Rincón	España	Universidad Pablo de Olavide
12	Ismael Medina	España	FAECTA
13	Javier Granja	España	Avanza – Andeis
14	Juan Manuel González	España	Avanza – Andeis
15	Óscar Rando	España	Gats Baix
16	Juan Parrilla	España	Ayuntamiento de Linares
17	Javier Martínez	España	TEAR Granada



<b>Nº</b>	<b>Nombre</b>	<b>País</b>	<b>Entidad</b>
18	Sara Cillero	España	Valnalón
19	Gabriel Abascal	España	CERAI
20	Pere Rusiñol	España	Alternativas Económicas
21	José Carlos Ceballos	España	CISE
22	Isabel Rueda	España	Cepes
23	Miguel Linde	España	Fundación SEIRA
24	Pedro Baena	España	Universidad Pablo de Olavide
25	María Teresa Romero	España	Andalucía Emprende
26	María José Cruces	España	Andalucía Emprende
27	David Pino	España	Andalucía Emprende
28	Marien Dancausa Ruiz	España	Andalucía Emprende
29	Marta Puch Duque	España	Andalucía Emprende
30	Macarena Hormigo	España	Andalucía Emprende
31	Tránsito Garrido Porras	España	Andalucía Emprende
32	Alejandro Villanueva	España	Andalucía Emprende
33	Gisela García Lancharro	España	Cruz Roja
34	Manuel Hernández	España	Bioalverde
35	Fernando Rodríguez	España	Bioalverde
36	Raúl Olmedo Marín	España	Autismo Sevilla
37	Leire Luengo	Francia	ACI / Le Solilab
38	Emiliano Galanti	Italia	Legacoop Romagna
39	Stefania Pedrotti	Italia	Federazione Trentina
40	Cristina Ortiz Montellano	México	Ibero Puebla
41	Stella Maris González	México	ITESO. Uni. Jesuita de Guadalajara
42	Gabriel Isola	Uruguay	INCUBACoop. CUDECOOP
43	Marco Antonio Andino	Honduras	SENPRENDE