



Talleres Ruta de Pre-Emprendimiento

Octubre - Noviembre 2021

Para la Concejalía de Patrimonio
Ayuntamiento de Linares



NUESTRA PROPUESTA DE VALOR



Facilitamos a las organizaciones y empresas de la economía social y solidaria el desarrollo de un modelo de gestión acorde con los principios y valores del cooperativismo, **teniendo como eje central a las personas y al trabajo sin perder de vista la sostenibilidad económica.**



¿QUIÉNES SOMOS?

La Escuela de Economía Social nace en 2002 por voluntad de las Organizaciones de la Economía Social Andaluza, con la misión de promover la formación, la investigación y el desarrollo de la Economía Social en el ámbito regional, nacional e internacional.



FUNDAMENTOS

Ser el instrumento de conexión entre los **principios y valores** de la Economía Social.

HERRAMIENTAS

Las teorías y **metodologías más rigurosas** en la gestión empresarial.

OBJETIVOS

Acompañar a nuestras empresas y organizaciones en la transformación de su entorno.





Estrategia

ITINERARIO DE
PRE-EMPRESARIADO



Objetivos de los Talleres de Pre-Emprendimiento

Sabemos que es importante, para las personas con inquietud por emprender, conocer:

- su **situación de partida**, poniendo en valor habilidades, competencias, redes, experiencias previas; su **entorno**,
- explorando oportunidades e identificando posibles amenazas;
- sus **ideas iniciales**, ajustándolas y replanteándoselas en caso de que sea necesario.

Estos pasos previos ayudan a tomar decisiones más allá de la intuición, y empujan hacia la definición de metas motivadoras y realistas.

Realizar este proceso de manera colectiva y colaborativa, promoviendo el intercambio y la conexión entre las personas participantes, favorece la puesta en marcha de proyectos colectivos.





OBJETIVO

Adquirir conocimientos, habilidades y actitudes para el emprendimiento, tomando consciencia sobre las fortalezas personales y las oportunidades del contexto e impulsando a las personas participantes hacia la acción, ya sea individual o colectiva.

FASES

1. Autoconocimiento
2. Nuestras fuentes externas de valor. El entorno
3. Inteligencia colectiva y generación creativa de ideas.
4. Descubrimiento y desarrollo. El cliente.
5. Conexión y empatía



METODOLOGÍA

Cinco semanas de capacitación



5 talleres de capacitación en aula virtual o presenciales. Expositivos y participativos, basados en el trabajo en equipo.

5 semanas de trabajo en el campus online de la Escuela de Economía Social. Consolidación, entrega de tareas y feedback, intercambio y profundización.



Duración del programa de pre-emprendimiento: del 5 de octubre al 4 de noviembre de 2021

Taller	Fechas	Modalidad	Horario
•Autoconocimiento	05/10/2021	Presencial	9:30 a 14:30 h.
•Nuestras fuentes externas de valor	13/10/2021	Virtual	10:00 a 14:00 h.
•Inteligencia colectiva y generación creativa de ideas	19/10/2021	Virtual	10:00 a 14:00 h.
•Descubrimiento y desarrollo del cliente	26/10/2021	Presencial	9:30 a 14:30 h.
•Conexión y empatía	04/11/2021	Virtual	10:00 a 14:00 h.



DESTINATARIOS/AS:

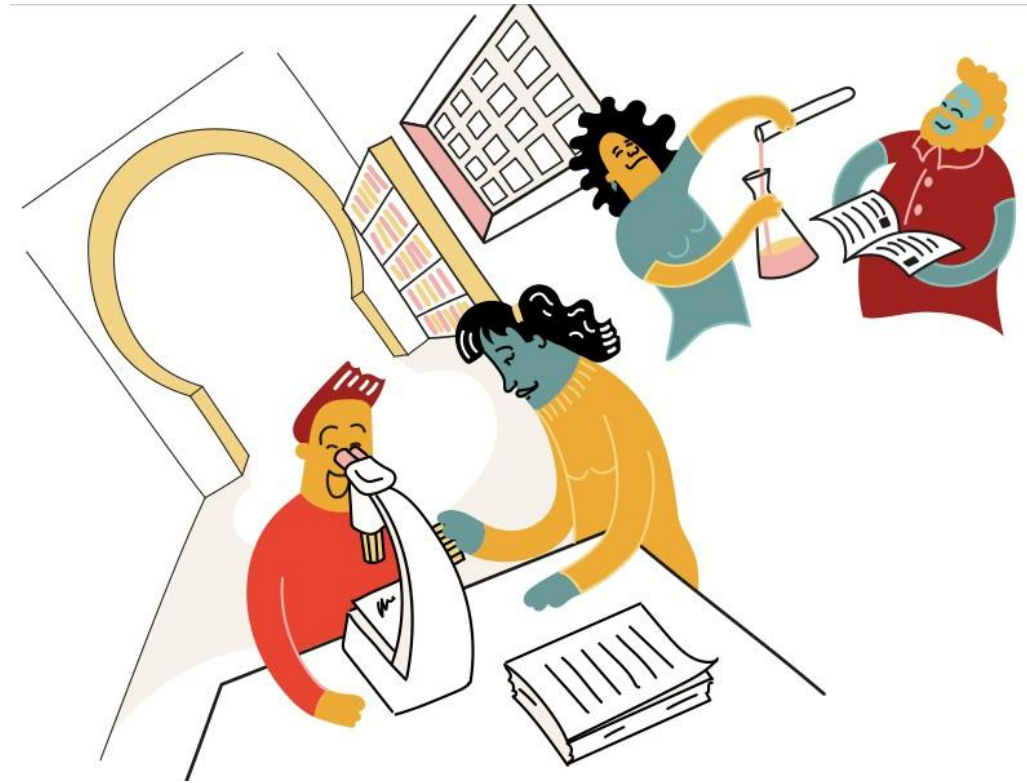

- Personas de Asociaciones y colectivos vinculados a la dinamización del patrimonio de Linares
- Profesionales del Ayuntamiento de Linares vinculados a la gestión y a la dinamización del patrimonio de Linares
- Profesionales con inquietudes de participación a través de la generación de empleo y/o promoción del emprendimiento vinculado al patrimonio de Linares.

Formulario de Inscripción: <https://form.jotform.com/212503636126347>

Al finalizar el programa las personas participantes recibirán un **certificado acreditativo**



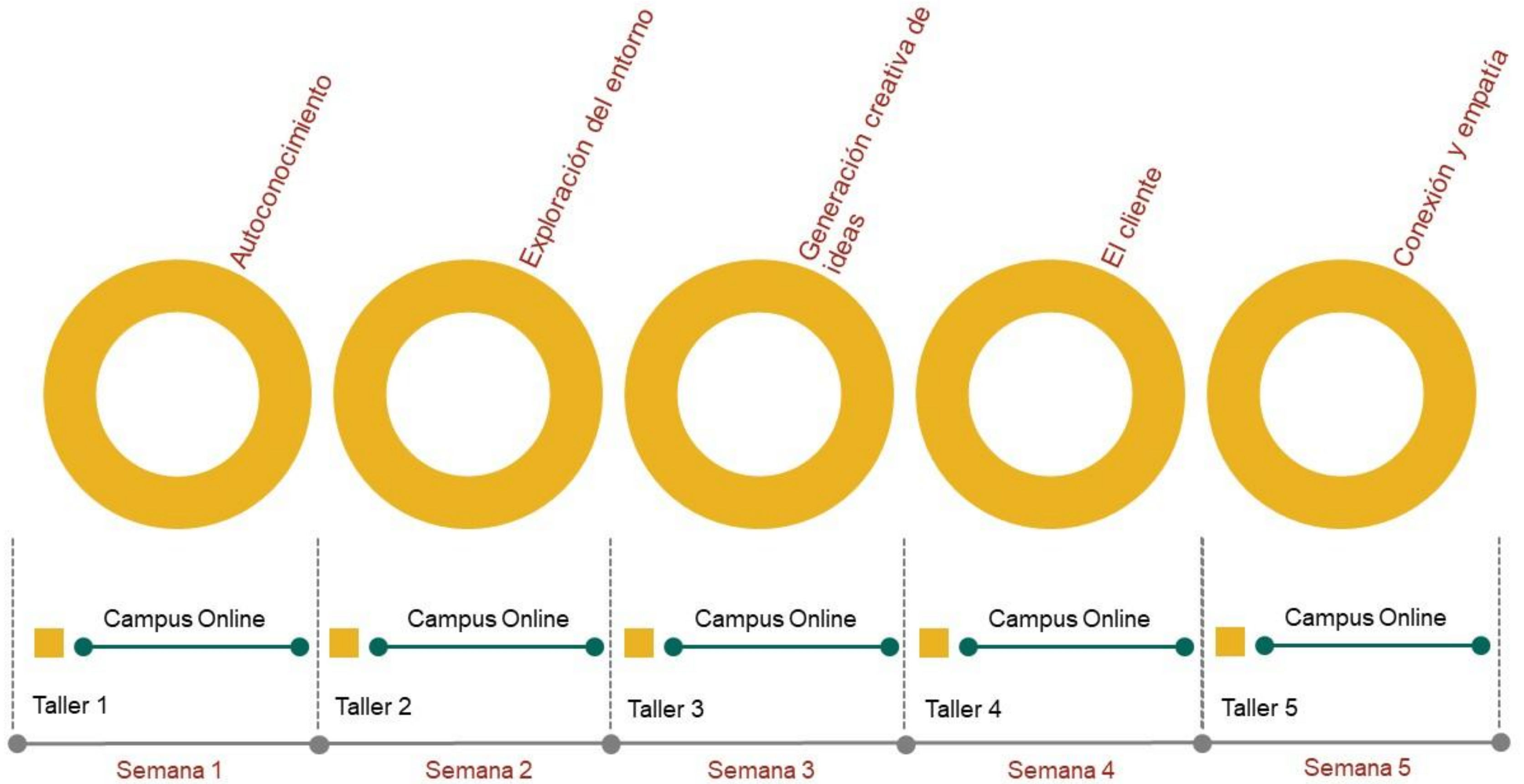

EQUIPO



Eladia Pino. Consultora, formadora y coach

Acompaña a Las Organizaciones en el Diseño, Planificación e Implementación de Estrategias de innovación en Modelos de Negocio e intra-emprendimiento.

Experiencia contrastada como Dinamizadora para el emprendimiento cooperativo. Socia de la cooperativa [Exeo Consultoría](#)



Násser Khoury. Consultor, formador y coach.

Facilitador de procesos de cambio en personas, equipos y organizaciones.

Emprendedor, experiencia contrastada en el desarrollo de modelos de negocio.

Parte del Equipo [Escuela de Economía Social](#)



Ana Verona. Técnica de proyectos y formadora.

Especialista en Inserción social y laboral, desde la perspectiva de género y con los valores de la Economía social. Imparte formación en el marco del aprendizaje continuo y del desarrollo de competencias para encontrar

oportunidades laborales. Parte del Equipo [Escuela de Economía Social](#).





linares.des@escueladeeconomiasocial.es
comunicación@escueladeeconomiasocial.es



@escueladeeconomiasocial



@economia_social



www.escueladeeconomiasocial.es